karanext

L'ERP 100 % français conçu pour les bureaux d'études techniques et cabinets d'architectes

Une plateforme unique pour piloter toute votre activité : de la gestion des projets à la facturation.

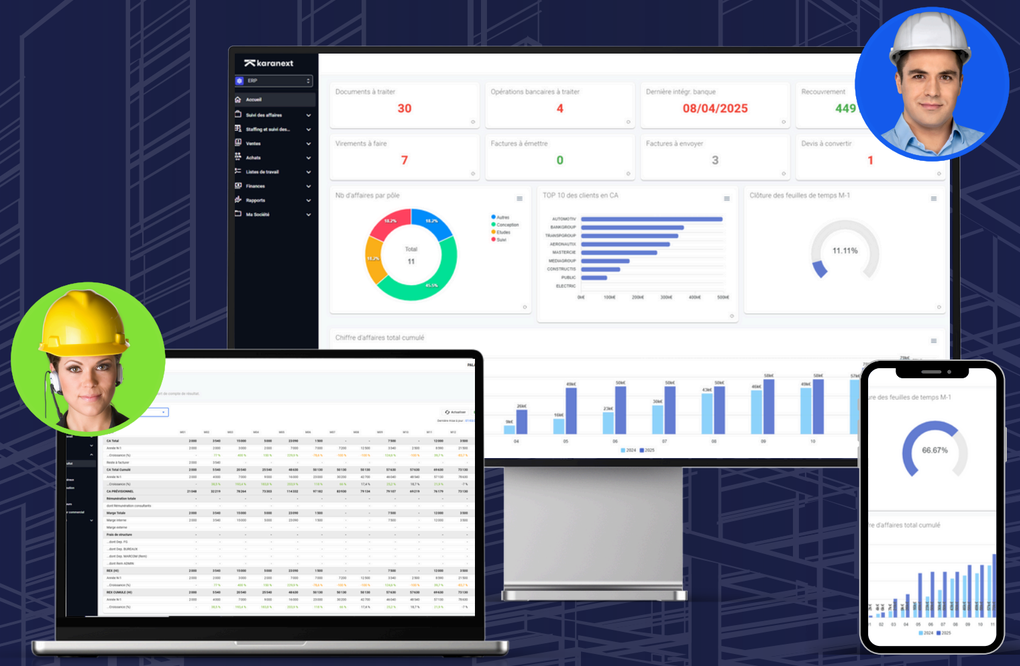

Vous construisez des projets. Nous structurons votre gestion.

Et si vous aviez enfin un outil pensé pour votre façon de travailler ?

Un logiciel de gestion tout-en-un

Une seule plateforme pour **centraliser** et **automatiser** :

- Projets
- Devis
- Ressources humaines
- Temps & activités
- Facturation
- Rentabilité

Un ERP 100 % français

Conçu et développé **en France**, Karanext s'appuie sur des équipes 100 % françaises. La solution répond aux besoins concrets des PME de l'ingénierie et de l'architecture.

Pensé pour les BET et cabinets d'architectes

Vos projets sont **complexes ou longs**, vos **équipes mobiles**, vos **outils dispersés ?** Karanext centralise, structure et automatise… sans complexifier.

Évolutif : de 2 à 200 collaborateurs, sans friction

Modulaire : vous activez uniquement les fonctions utiles

Accessible : au bureau comme en déplacement

Vos enjeux, nos solutions

Vos difficultés

Perte de temps sur les tâches administratives

Outils multiples, non connectés (Excel, Word, emails)

Manque de coordination entre les équipes terrain et bureau

Gestion artisanale des feuilles de temps et planning

Automatisation des factures, contrats, notes de frais

Plateforme unique centralisant gestion commerciale, RH, projets et documents…

Accès en mobilité pour tous vos collaborateurs, même sur chantier

Saisie rapide des temps & activités, comparaison prévu / réalisé

Avec **Karanext**

Vos difficultés

Visibilité floue sur la rentabilité des projets

Facturation complexe selon le type de mission (forfait ou régie)

Onboarding lent et désorganisé des nouveaux collaborateurs

Suivi en temps réel de la rentabilité par projet, équipe ou client grâce au reporting intégré

Facturation automatisée en régie ou au forfait, avec suivi des jalons et temps passés et avancement

Processus RH intégrés : gestion des contrats, congés, absences et dossiers salariés

Avec **Karanext**

Déjà plus de **2 500 utilisateurs** simplifient leur quotidien avec **Karanext**

★★★★★

Karanext nous a apporté une vision claire et unifiée de notre activité, réduisant les erreurs et nous faisant gagner un temps précieux.

TRIAX - Bureau d'études

EVIA

TRIAX VECTEUR DE PROJETS

gingkO 21

DIOT PGM peinture & performance

DÔME Protecteur de vos projets, Bâtisseur de vos idées

Cotrasol

AD FACTO

CLEMSI Chaudronnerie, maintenance industrielle

Software Advice. 4.8

appvizer 4,8

GetApp USER REVIEWS 4.8

Capterra 4.8

Venez nous rencontrer au stand n°ST8

Christian Verdier

CEO **@Karanext**

Elise Duchateau

CMO **@Karanext**

Victor Pons

Account Manager **@Karanext**

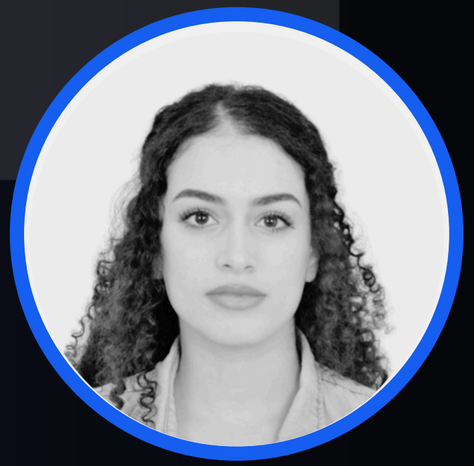

Salma Mkhantar

Digital Marketing Manager **@Karanext**

Nous serons ravis d'échanger avec vous

Découvrez comment Karanext peut simplifier votre quotidien.

+33 6 37 88 68 65

www.karanext.com

contact@karanext.com

@Karanext

83 Rue de Paris, 92100 Boulogne-Billancourt

Demander une démo personnalisée